Ofício nº 191/*CMS/GABVERÍCARO/2019*
Sinop/MT, 22 de outubro de 2019.

Aos Exmos. Srs.
GILSON DE OLIVEIRA
Prefeito Municipal em exercício
ROBERTO TREVISAN
Secretário de Trânsito e Transporte Urbano

Excelentíssimos Senhores,

Pelo presente, solicito a Vossas Excelências se há a possibilidade de realizar adequações no cruzamento da Avenida das Embaúbas com a Avenida das Sibipirunas, pois os equipamentos semafóricos foram instalados na mesma esquina em que o veículo aguarda a sua vez, o que dificulta a visão dos motoristas, já que a faixa de pedestres também está logo abaixo do equipamento.

O mais prudente seria instalar os semáforos depois da via transversal, ou seja, mais distante da parada do veículo, conforme sugestão abaixo:

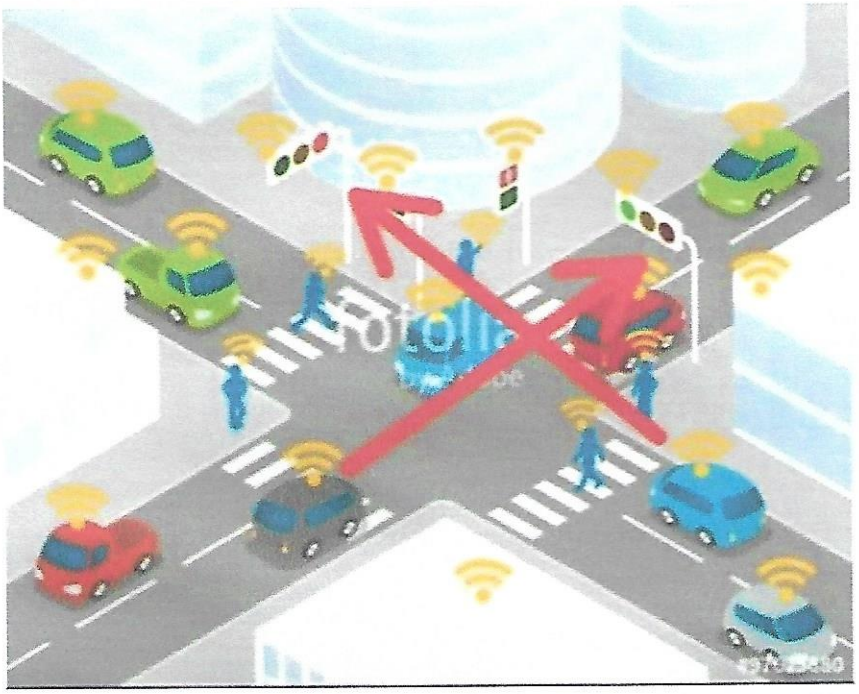

Conforme a imagem acima, quando o semáforo está instalado do outro lado do cruzamento o motorista possui maior visão, o que proporciona maior segurança. Da forma que está hoje, o motorista precisa se debruçar sobre o volante ou painel do carro para conseguir enxergar o semáforo da sua pista.

Outra possibilidade, que geraria menos custos, seria a readequação das faixas de pedestres no referido cruzamento. Os semáforos poderiam continuar onde estão, porém, afastando a faixa de pedestres e a faixa de contenção dos veículos da esquina. Dessa forma o veículo estaria a uma distância razoável do semáforo, permitindo ao condutor um bom ângulo de visão, como na imagem a seguir:

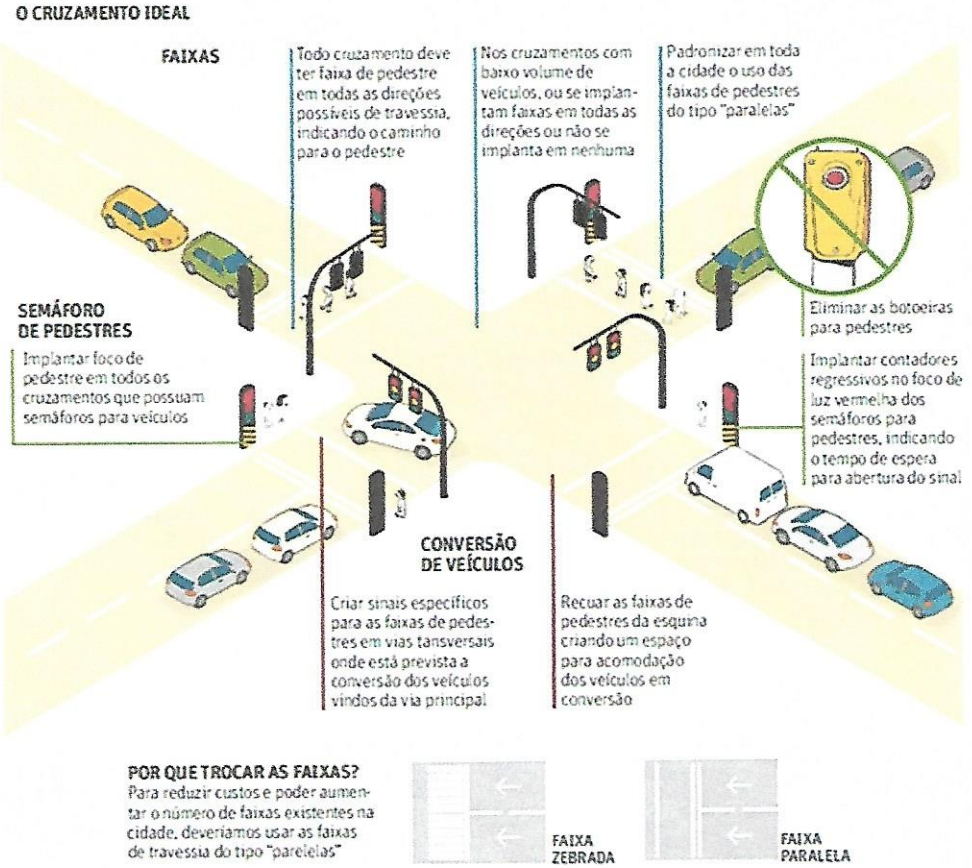

Diante do exposto acima, encaminho essa demanda para que as possibilidades colocadas acima sejam analisadas. Caso não seja possível a implantação de nenhuma delas, que seja respondido esse ofício com as razões.

Atenciosamente,

Ícaro Francio Severo
VEREADOR - PSDB